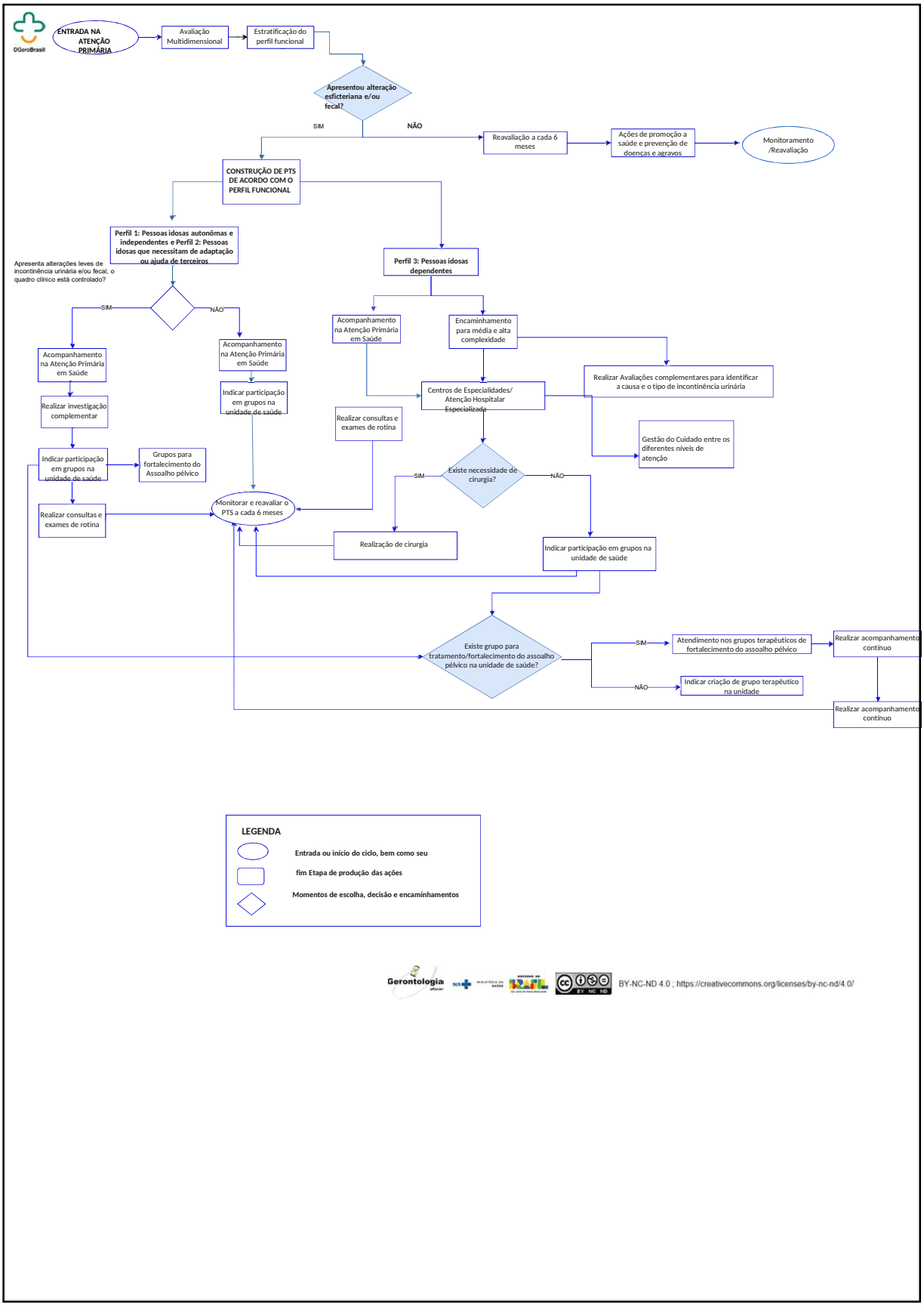
DGeroBrasil
ENTRADA NA ATENÇÃO PRIMÁRIA
Avaliação Multidimensional
Estratificação do perfil funcional
Apresentou alteração esfíctériana e/ou fecal?
SIM
NÃO
Reavaliação a cada 6 meses
Ações de promoção a saúde e prevenção de doenças e agravos
Monitoramento /Reavaliação
CONSTRUÇÃO DE PTS DE ACORDO COM O PERFIL FUNCIONAL
Perfil 1: Pessoas idosas autonômas e independentes e Perfil 2: Pessoas idosas que necessitam de adaptação ou ajuda de terceiros
Apresenta alterações leves de incontinência urinária e/ou fecal, o quadro clínico está controlado?
SIM
NÃO
Acompanhamento na Atenção Primária em Saúde
Realizar investigação complementar
Indicar participação em grupos na unidade de saúde
Grupos para fortalecimento do Assoalho pélvico
Realizar consultas e exames de rotina
Acompanhamento na Atenção Primária em Saúde
Indicar participação em grupos na unidade de saúde
Monitorar e reavaliar o PTS a cada 6 meses
Perfil 3: Pessoas idosas dependentes
Acompanhamento na Atenção Primária em Saúde
Encaminhamento para média e alta complexidade
Realizar consultas e exames de rotina
Centros de Especialidades/ Atenção Hospitalar Especializada
Realizar Avaliações complementares para identificar a causa e o tipo de incontinência urinária
Gestão do Cuidado entre os diferentes níveis de atenção
Existe necessidade de cirurgia?
SIM
NÃO
Realização de cirurgia
Indicar participação em grupos na unidade de saúde
Existe grupo para tratamento/fortalecimento do assoalho pélvico na unidade de saúde?
SIM
NÃO
Atendimento nos grupos terapêuticos de fortalecimento do assoalho pélvico
Realizar acompanhamento contínuo
Indicar criação de grupo terapêutico na unidade
Realizar acompanhamento contínuo
LEGENDA
Entrada ou início do ciclo, bem como seu
fim Etapa de produção das ações
Momentos de escolha, decisão e encaminhamentos
Gerontologia
BY-NC-ND 4.0 ; https://creativecommons.org/licenses/by-nc-nd/4.0/